Caso práctico 3
Operaciones con particiones en Windows. (CASO PRÁCTICO). UD03

Silvio Aguilar

1- Creación de una partición en Windows:

- Abre la herramienta "Administración de discos" en Windows.

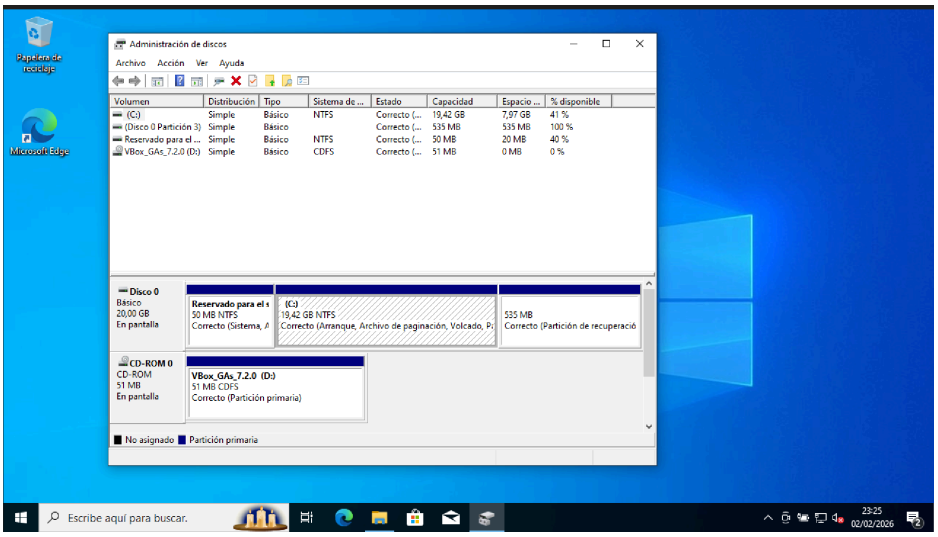

- Selecciona el disco duro donde deseas crear una partición.

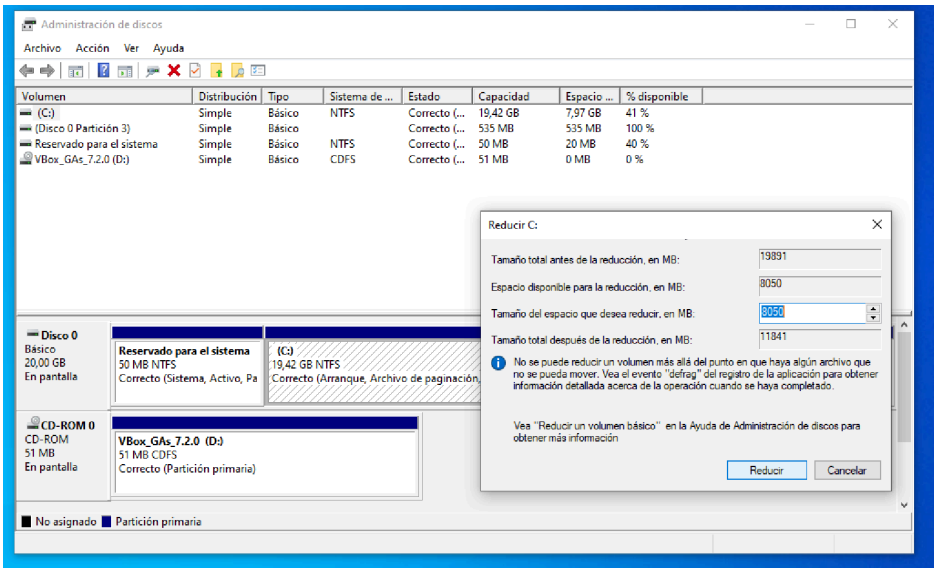

-

- Haz clic con el botón derecho del ratón en el espacio no asignado en el disco duro y selecciona "Nuevo volumen simple".

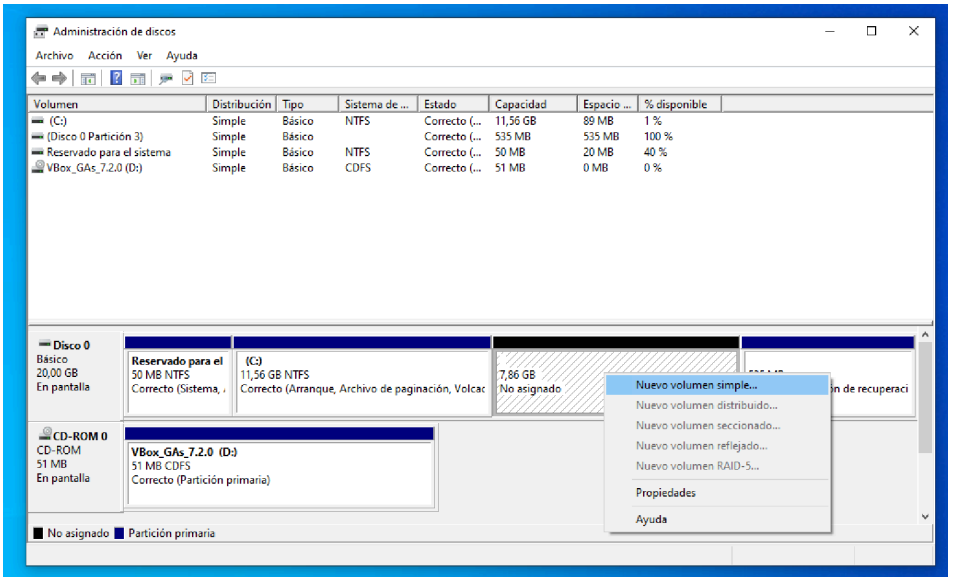

- Sigue las instrucciones en pantalla para crear la partición.

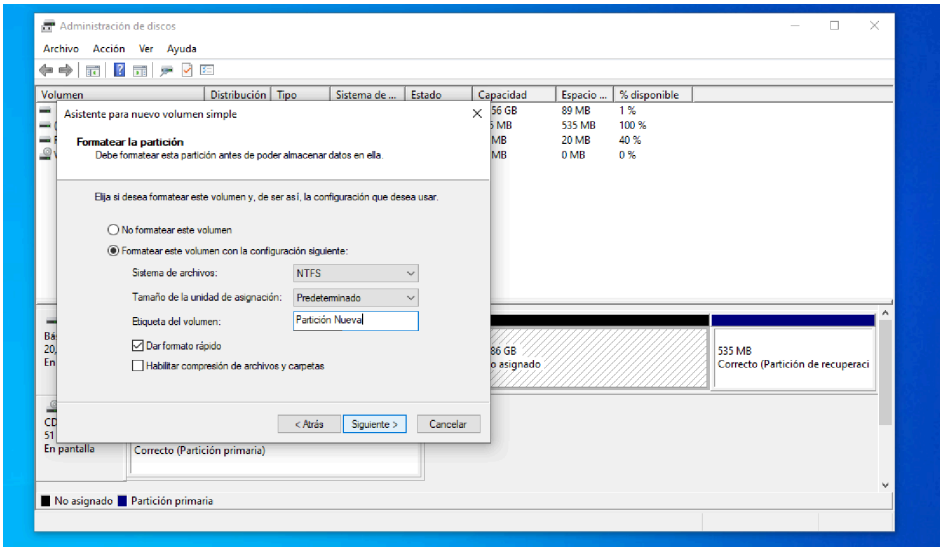

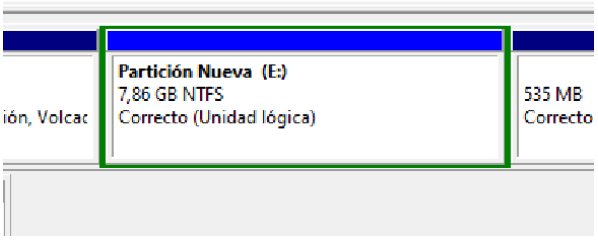

2- Borrado de una partición en Windows:

- Abre la herramienta "Administración de discos" en Windows.
- Selecciona la partición que deseas borrar.
- Haz clic con el botón derecho del ratón en la partición y selecciona "Eliminar volumen".

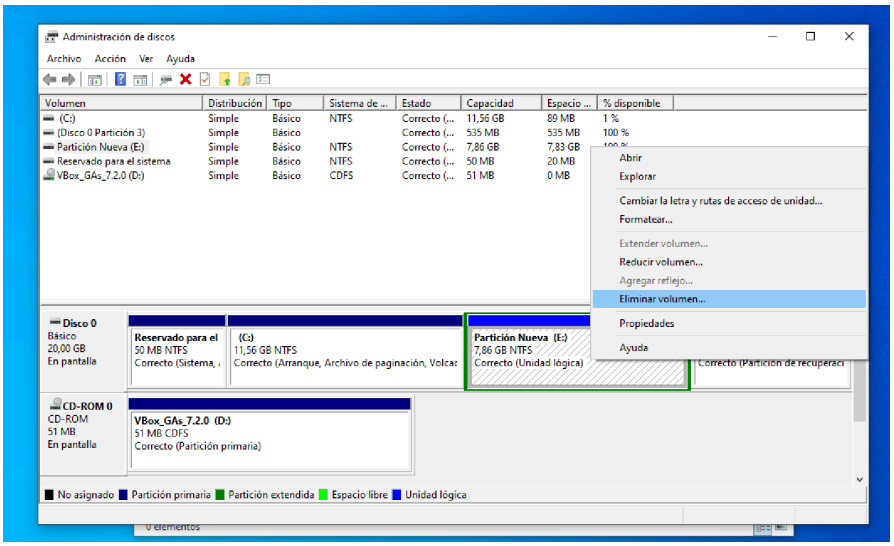

- Confirma que deseas borrar la partición.

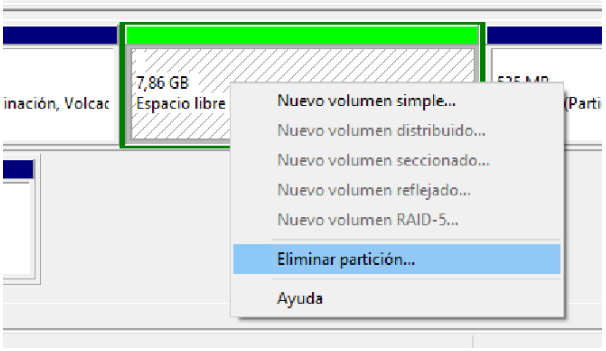

3- Cambio de tamaño de una partición en Windows:

- Abre la herramienta "Administración de discos" en Windows.
- Selecciona la partición que deseas cambiar de tamaño.
- Haz clic con el botón derecho del ratón en la partición y selecciona "Reducir volumen" o "Ampliar volumen".

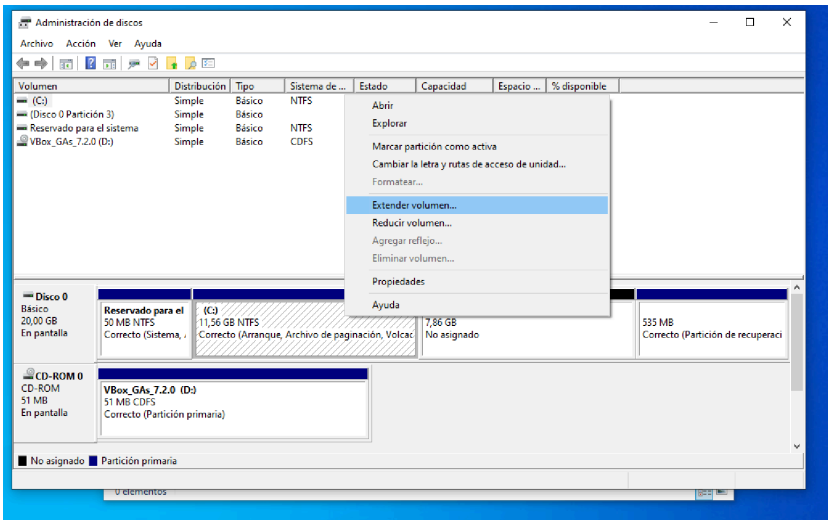

- Sigue las instrucciones en pantalla para cambiar el tamaño de la partición.

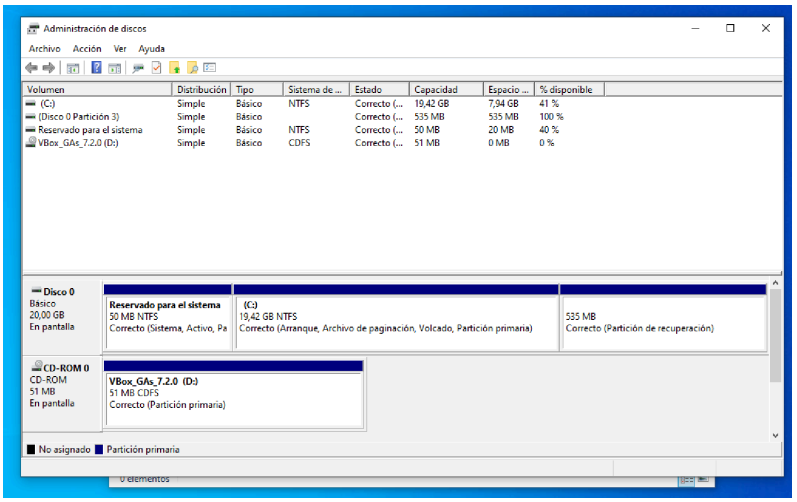

4- Clonación de una partición en Windows:

- Descarga e instala una herramienta de clonación de particiones, como EaseUS Partition Master o MiniTool Partition Wizard.

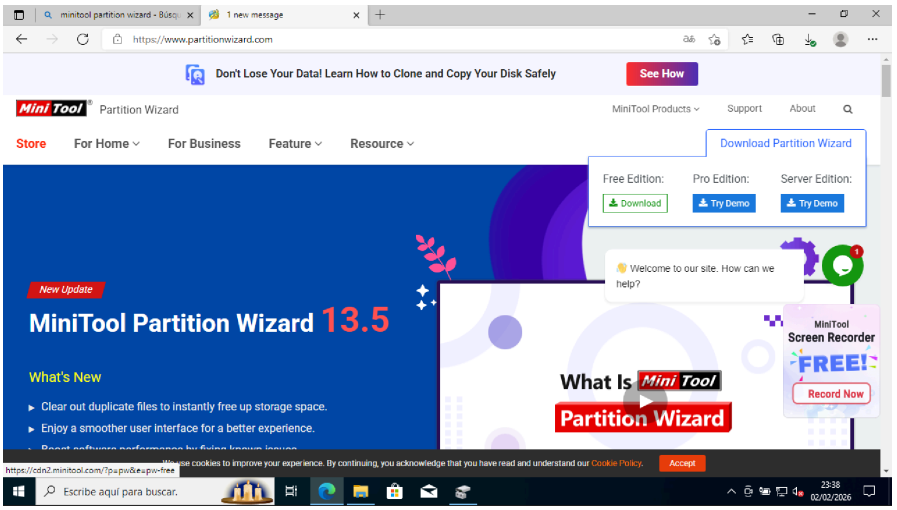

- Selecciona la partición que deseas clonar y elige la opción de clonar partición en la herramienta de clonación.

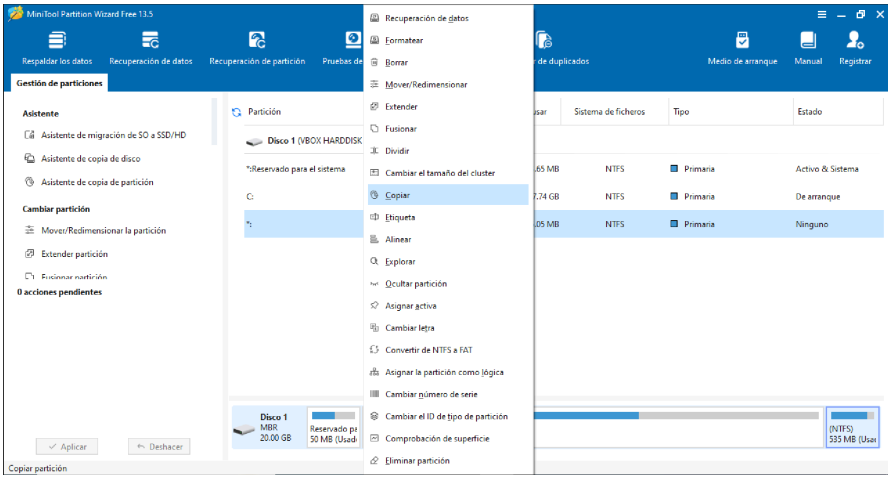

- Sigue las instrucciones en pantalla para clonar la partición."